2019/10/05　第41回 秋季愛知県高等学校囲碁選手権大会 男子個人戦決勝
黒：北芝 礼(旭丘高校)　場所：日本棋院中部総本部
白：吉田 航平(五条高校)　コミ：6目半　持時間 35分
総手数：109手　黒 中押し勝ち　記録者：
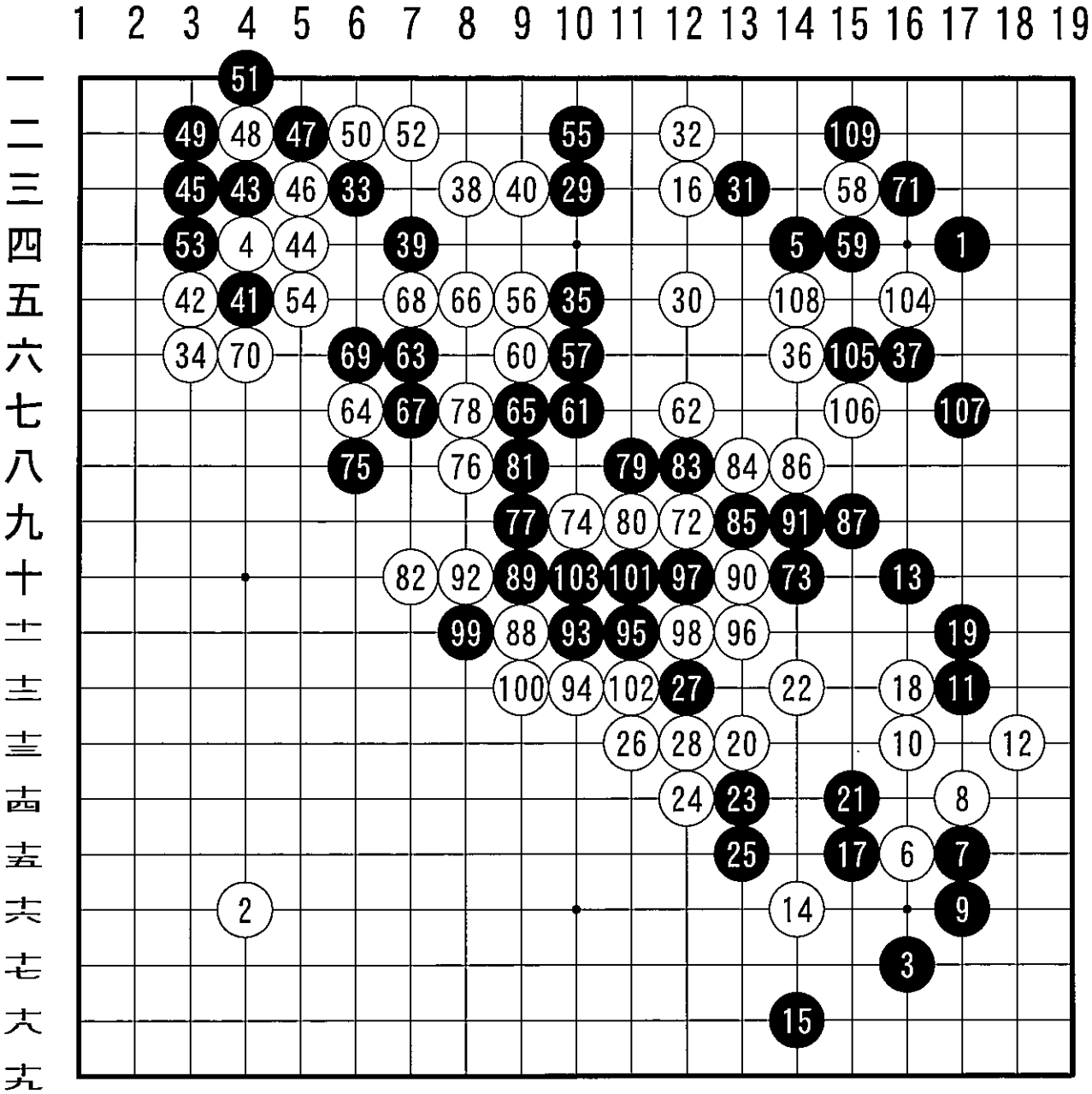
総譜(1-109)